

DCZ1 Victorious!

DEZ1- DCZ1 4 - 8

Het 6-tal van damclub Zevenaar heeft afgelopen dinsdag een mooie overwinning weggehaald bij het 1^e team van Laren. Achteraf was het zelfs een vrij comfortabele zege.

Dit was verrassend aangezien de clash met het 2^e van Laren nog maar nipt een gelijkspel opleverde.

Alleen Jan Aalderink verloor van Gerrit Wassink die (tactisch?) aan het 3^e bord zat.

Hij is ook veruit de beste dammer van dat team dus dat is geen schande.

Dinant, Coen en Peter wisten allen hun partij te winnen en ook Harry en Gerrit konden winnen al eindigden deze partijen uiteindelijk in remise.

Harry stond in feite zonder twijfel gewonnen, maar had tijdproblemen en koos voor een tactische remise.

Coen was bij uitzondering eens ruimschoots als eerste uit dankzij een combinatie (dam op bezet veld) terwijl Dinant zijn partij juist beëindigde met een leuk zetje.

Ook bij Jan was er een combinatie in het spel, alleen dus voor ons aan de verkeerde kant.

Om kort te gaan het was dus een zeer combinatieve en productieve avond.

Nu de partijen op chronologische volgorde.

Coen Donders - Alfred v. Lenthe

dez1-dcz1, 05-11-2013

1.32-28 18-23 2.33-29 23x32
3.37x28 20-25 4.39-33 17-21 5.44-
39 15-20 6.41-37 19-24 De
onvoltooide hekstelling. Dit
schijnt een geliefd en vaker
beproeft speltype van mijn
tegenstander te zijn. Ikzelf ben
er eigenlijk niet zo mee bekend
omdat ik het zelf niet vaak speel
en ik ben er ook nog niet vaak
mee geconfronteerd geweest. 7.37-
32 21-26 8.50-44 26x37 9.42x31
14-19 10.46-41 10-14 11.41-37 16-
21 12.31-26 5-10 13.26x17 12x21
14.47-42 11-16 15.29-23 21-26
16.32-27 8-12? [Zie diagram]

Ik heb nu een leuke combinatie
waar mijn tegenstander naar eigen
zeggen zelf al mee bekend was in
dit systeem.

In dit geval heeft hij dan toch
even te snel gespeeld en 'm even

vergeten. Hij zei me achteraf dat hij 'm direct zag na het spelen van de
zet. Dat was bij mij helemaal niet het geval. Ik had helemaal niet het
vermoeden dat er een zetje in zat en was gewoon rustig aan het denken of ik
nu met 37-31 zou ruilen of met 38-32 zou verdergaan. Als een donderslag bij
heldere hemel zag ik ineens de combinatie. Ik kon in eerste instantie mijn
ogen nauwelijks geloven dat ik nu al ging winnen maar het was toch echt
waar. Niet moeilijk maar dam op bezet veld is toch altijd leuk, gebeurt mij
misschien 1x in de 100 partijen. 17.28-22 19x17 18.34-30 25x34 19.39x8 2x13
20.27-21 16x27 21.37-31 26x37 22.42x2 Met winst. Mijn tegenstander gaf het
dan ook direct op en daarna zijn we nog wat gaan analyseren.

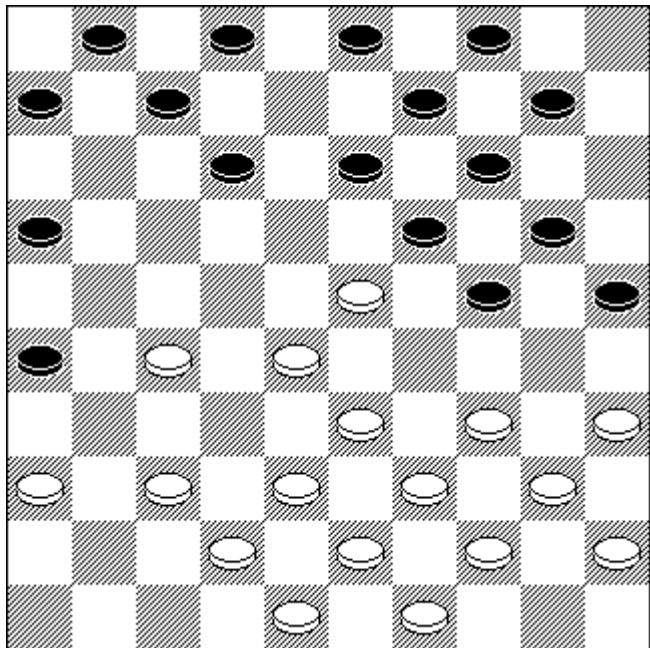

Het spreekt haast vanzelf dat de partij zonder die fout nog erg spannend had kunnen worden, maar ik ben er niet rouwig om dat het zo gelopen is. Ook voor je medespelers is het prettig om zo snel al een voorsprong te koesteren. 2-0

Gerrit Wassink - Jan Aalderink

dez1-dcz1, 05-11-2013

1.33-29 17-21 Zou dit Jan's favoriete antwoord met zwart zijn?

Ik denk haast van wel. 2.39-33

21-26 3.44-39 19-24 4.50-44 11-17

5.32-28 17-21 6.38-32 18-22

7.28x17 12-18 8.17-12 8x17 9.42-

38 7-11 Er gaat nu wel veel naar

de rand. Misschien liever 14-19

en 20-25x14 ontwikkelen lange

vleugel. 10.32-27 21x32 11.37x28

26x37 12.41x32 17-21 13.36-31 2-8

14.31-27 11-17 15.48-42 6-11

16.46-41 1-6 17.41-37 18-22

18.27x18 13x22 19.34-30 21-26

20.30x19 14x34 21.39x30 20-25

22.44-39 25x34 23.40x29 16-21

24.45-40 22-27 Weet niet zo goed

wat zwart wil aan die kant, denk

beter maar eens de schijven van

de lange vleugel in het spel

brenge. 25.28-23 10-14 26.35-30 4-10 27.40-34 8-13 28.32-28 27-31? [Zie

diagram.] Jammer. Wit beslist nu de partij met een combinatie. Zwart staat

wel wat gedrukt maar zonder deze fout had wit het natuurlijk nog maar

moeten bewijzen. 29.23-19 14x41 30.47x7 Uit. Helaas voor Jan, maar Gerrit

is ook veruit hun sterkste speler het is geen schande om daar van te

verliezen. 2-0

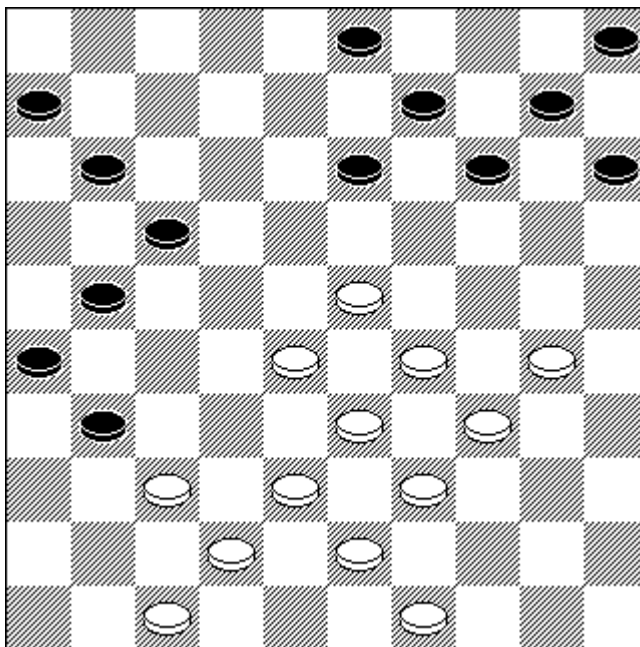

Herman Beuzel - Harry Willemsen

dez1-dcz1, 05-11-2013

1

1.33-28 19-23 2.28x19 14x23 3.39-

33 10-14 4.44-39 14-19 5.50-44 5-

10 6.32-28 23x32 7.37x28 9-14

8.41-37 4-9 9.47-41 Sommige

spelers prefereren deze opbouw

boven 46-41.

Nog zo'n 47-41 adept is volgens

mij onze Jan Aalderink. 18-23

10.34-29 23x34 11.40x29 12-18

12.44-40 7-12 13.37-32 1-7 14.41-

37 Ik had nu toch liever 46 op 47

gehad. Er is nog weinig tot niets

aan de hand, maar het staat

alleen al mooier vind ik. 20-24

15.29x20 15x24 16.40-34 18-23

17.49-44 17-21 18.46-41 21-26

19.44-40 10-15 20.31-27 11-17

21.36-31 17-21 22.41-36 7-11

23.34-30 12-18 24.27-22 18x27

25.31x22 14-20 26.39-34 11-17

Harry neemt de uitnodiging (20-

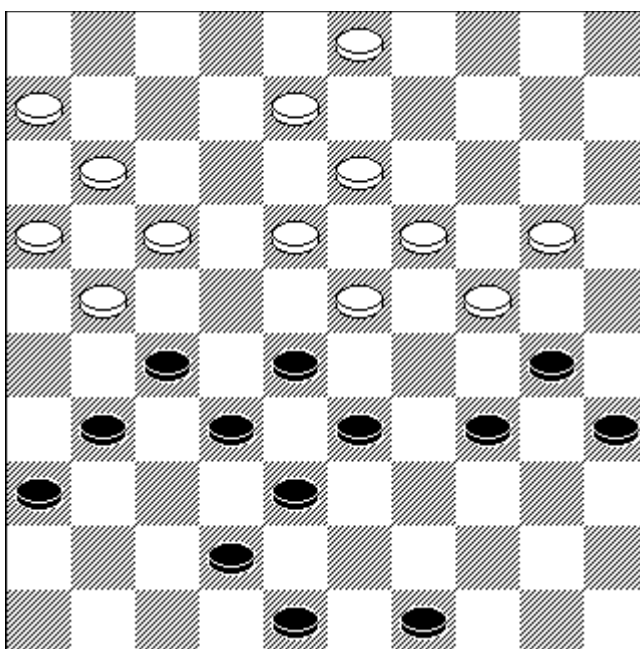

25) niet aan. toch leek me dat best goed ondanks 33-29, want na 11-17 etc. staat het weer gelijk terwijl wit voorlopig nog steeds in de opsluiting staat. **27.22x11 6x17 28.36-31 8-12** Wederom had 20-25 goed gekund (34-29? 23x34 40x20 15x24), maar 8-12 is ook goed. **29.31-27 12-18 30.37-31** [30.30-25? 24-30! en hoe wit ook slaat, steeds komt de slag 21x41 er uit.] **30...26x37 31.42x31** [Zie diagram 1 boven] **21-26** Jammer [31...20-25 was erg goed: 32.31-26 15-20 33.48-42 2-7 34.43-39 9-14 35.42-37 17-22 36.28x17 (36.26x17 22x42 37.38x47 7-12 38.17x8 3x12 39.47-41 16-21 en wit staat gekraakt.) 36...21x12 37.33-28 23-29 38.34x23 25x43 39.38x49 18x29] **32.30-25 26x37 33.32x41 23x21 d2 34.25x12 17x8 35.33-28 21-27**

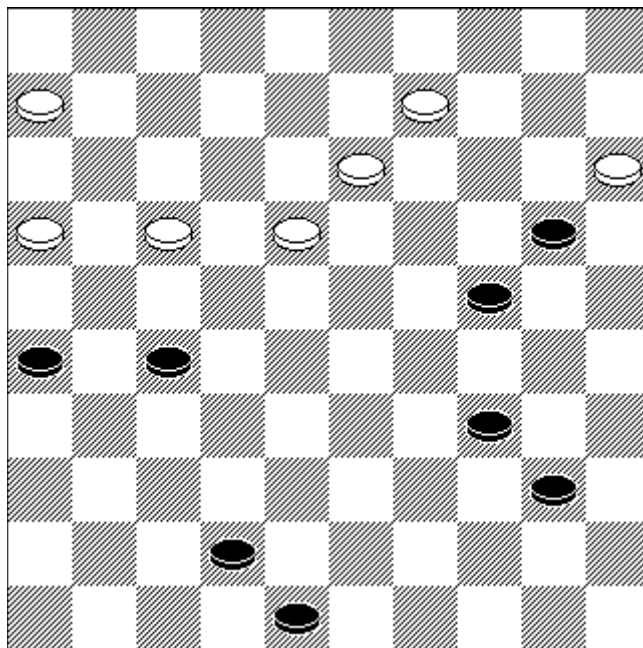

36.41-36 16-21 37.34-30 2-7 38.30x19 13x24 39.40-34 7-11 40.28-23 15-20 41.23-18 21-26 42.43-39 26-31 43.18-12? Waarom wit deze schijf offert is mij niet duidelijk.

27-32 met doorbraak of schijfwinst, maar die dreiging was er na direct 48-42 automatisch uit geweest al blijft zwart beter staan. **8x17 44.48-42 20-25 45.39-33?** [Zie diagram 2] Bied zijn tegenstander nog een schijf aan d.m.v. 24-30 en 31-37. Helaas had Harry nog erg weinig tijd en besloot hij daarom maar remise aan te bieden wat uiteraard door zijn tegenstander werd geaccepteerd. Toch jammer want de combinatie behelst 3 zetten dus daarna waren er nog maar 3 vereist tot de tijdcontrole. Jammer voor Harry maar achteraf was het toch voldoende voor onze zege. **1-1**

Egbert Harkink - Dinant Spieker

dez1-dcz1, 05-11-2013

1.34-30 17-22 2.30-25 11-17 3.31-27 22x31 4.36x27 7-11 5.40-34 19-23 6.34-30 17-21 7.39-34 21-26 8.34-29 23x34 9.30x39 11-17 10.45-40 1-7 11.40-34 20-24 12.44-40 7-11 13.50-45 Zou zwart nu de (onreglementaire) zet 15-19 kunnen spelen dan zou er voor de 2e keer in de partij (na beginstelling) perfecte symmetrie ontstaan. Als beide spelers zouden meewerken zouden ze die symmetrie na bijvoorbeeld 41-36 10-15 46-41 5-10 34-29 17-22 etc. nog vrij lang kunnen volhouden. **17-21 14.49-44 14-20 15.25x14 10x19 16.34-30 5-10 17.33-29 24x33 18.39x28 19-24 19.30x19 13x24 20.37-31 26x37 21.42x31 10-14 22.41-37**

Waarschijnlijk was 41-36 iets beter, zwart kan nu de vleugel voorlopig opsluiten. **21-26 23.46-**

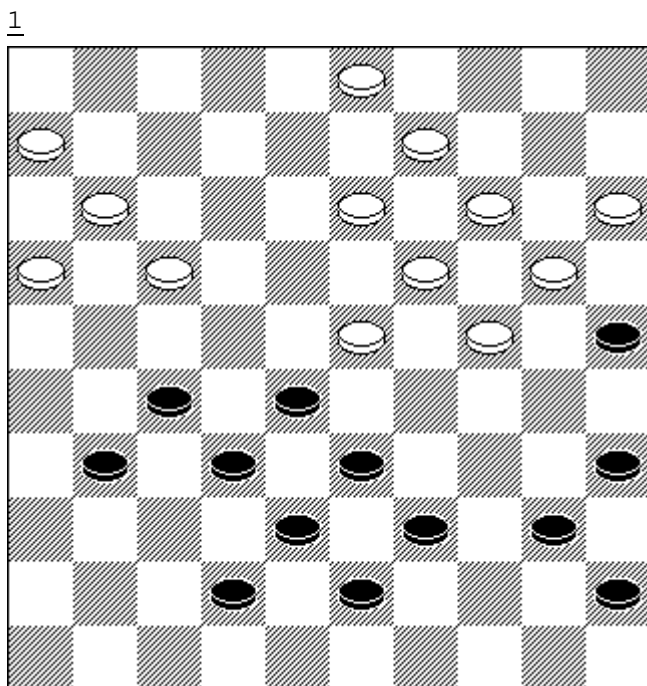

41 9-13 24.41-36 14-19 25.47-42 18-23 26.40-34 12-18 27.34-30 8-12 28.30-25
 4-9 29.43-39 2-8 30.44-40 15-20 (?)

Dit geeft erg lastig spel voor zwart op zijn lange vleugel.

2

24-29 zag er link uit maar was wel speelbaar. Na bijvoorbeeld direct 39-33 kan zwart door met 29-34. 31.25x14 9x20 32.39-34 3-9

[zie diagram 1 boven] 33.27-22 (?) Misschien dat Dinant hier een zucht van opluchting slaakte, want hij had in de problemen kunnen komen na: [33.48-43 9-14 34.34-30! en nu: 12-17? (34...11-17 35.27-21 16x27 36.31x11 6x17 37.36-31 met schijfwinst voor wit.) 35.27-22 18x27 36.32x3 23x41 37.36x47 26x39 38.3-12 en zwart kan het opgeven.]

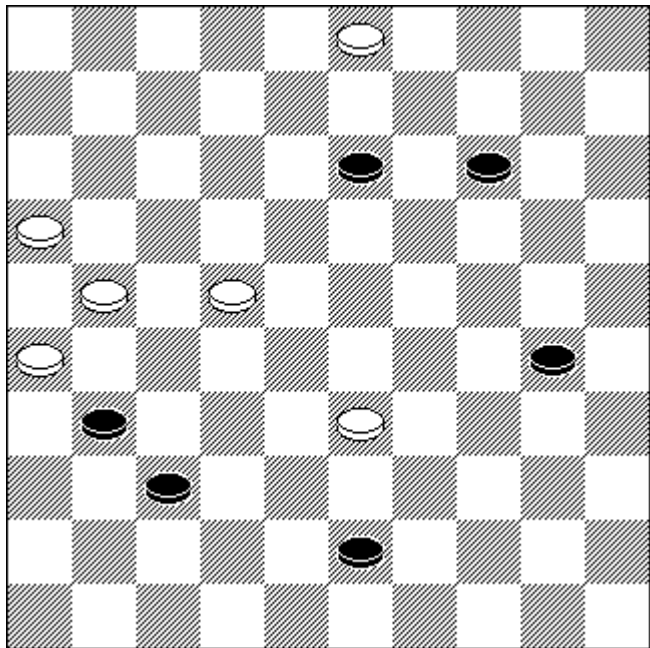

33...18x27 34.31x22 12-18 35.37-31 26x37 36.42x31 18x27 37.31x22 11-17 38.22x11 6x17 39.34-30 13-18 Het heeft weinig om het lijf, want 13-18 is waarschijnlijk sowieso beter, maar na 23-29 30-25(?) kan zwart middels 29-33 etc ondanks 2 schijven achter naar remise afwickelen. 40.36-31 9-14 41.31-27

(?) Dit geeft zwart een makkelijke 2-om-2. Beter was een zet wachten: [41.48-42 16-21 42.31-27 en nu is een belangrijk verschil dat de ruil 18-22 43.27x29 24x22 niet kan vanwege 44.32-28 22x33 45.38x29] 41...18-22

42.27x29 24x22 43.30-25 We komen nu in een hevige tijdnoodfase. 17-21 44.38-33 22-27 De ruil 21-27 lijkt me logischer. 45.33-29 Wit had nog kunnen spelen: [45.32-28 27-31 46.28-23 19x39 47.40-34 39x30 48.35x15 31-36 49.25-20 14x25 50.15-10 en wit kan nog knokken.] 45...27x38 46.35-30

21-26 47.40-35 Helaas voor wit heeft hij (in tijdnood moet gezegd) op het verkeerde paard gewed. Remise lijkt onafwendbaar, maar zwart offert op dit cruciale moment gewoon een schijf terug: 19-23! 48.29x18 26-31 49.45-40 31-37 50.40-34 16-21! [50...37-41? 51.48-42 38x47 52.34-29 47x24 53.30x10 met remise.] 51.34-29

[zie diagram 2]

De enige. Zwart heeft nu een leuke afwikkeling: 8-13!! 52.18x9 14x3 53.25x14 3-9! 54.14x3 38-42 Nice! 55.3x26 42-47 56.26x42 47x20 Met winst. Dinant leek zelf niet helemaal tevreden met deze overwinning.

Waarschijnlijk had hij zelf ook al door dat hij eerder goed was weggekomen. Maar ja, een partij is nu eenmaal pas beslist als hij is afgelopen (sportwijsheid) en om een partij zo te kunnen uitmaken maakt toch veel goed lijkt me. 0-2

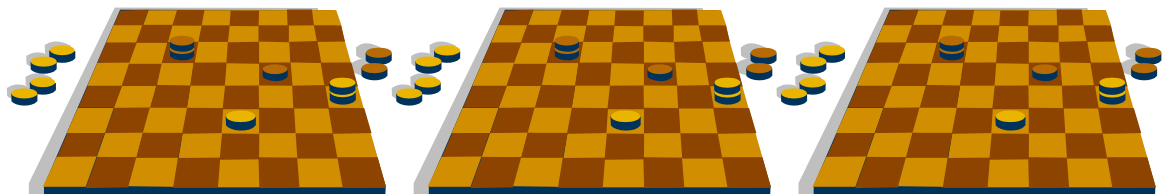

Peter v. Ooijen - T. R'dink

dez1-dcz1, 05-11-2013

1

1.32-28 Peter had voor deze partij nog alles gewonnen en ging dus neem ik aan met veel vertrouwen de strijd aan tegen Tonny. 17-22 2.28x17 11x22 3.34-30 7-11 4.30-25 1-7 5.40-34 16-21 6.31-26 12-17 7.45-40 8-12 8.50-45 2-8 9.34-29 19-23 10.40-34 14-19 11.25x14 9x20 12.37-31 4-9 13.41-37 19-24 14.47-41 23-28 15.31-27 21x32 16.38x27 22x31 17.36x27 18-22 [17...10-14 18.33x22 17x28 was beter, de voorpost op 28 kan dan niet echt bedreigd worden wat na de partijzet wel het geval is.] 18.27x18 13x22 19.43-38 9-13 20.45-40 34-30 was lastiger

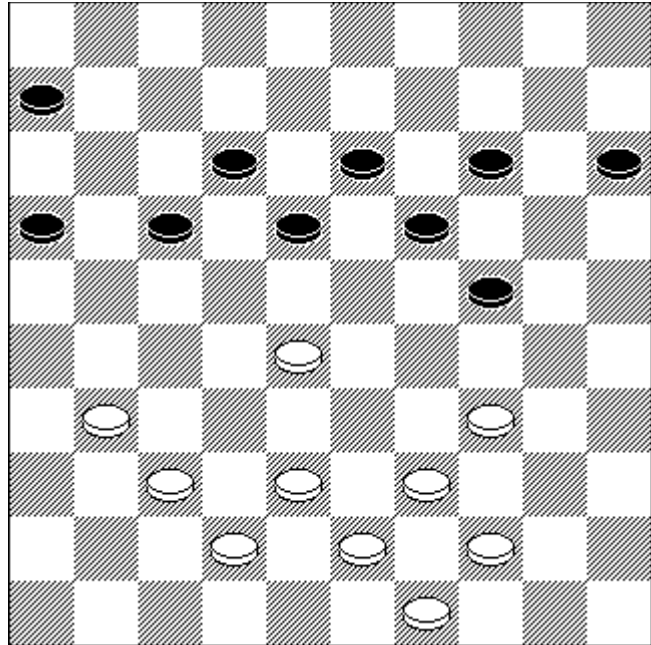

geweest voor zwart, wanneer er aan die vleugel wat wordt opgeruimd gaat 38-32 een serieuze dreiging worden (kan momenteel door het open veld 47 natuurlijk niet gespeeld worden.) 3-9 21.35-30 veiliger dan 37-32 en volgens Flits ook gewoon beter. Persoonlijk zou ik ook niet onnodig op complicaties ingaan als je een overzichtelijker stand kunt krijgen die ook iets beter is dan die van de

tegenstander. 24x35 22.29-24 20x29 23.34x32 10-14 24.40-34 5-10 25.48-43 14-20 26.41-36 10-14 27.32-28 12-18 28.46-41 14-19 29.37-32 7-12 30.32-27 22x31 31.26x37 19-24 32.34-30 24-29 33.33x24 20x29 34.28-23 35x24 35.23x34 9-14 36.37-32 13-19 37.41-37 8-13 38.36-31 11-16 39.32-28?

2

[zie diagram 1 boven]

17-21 [39...18-23! was zeer bezwaarlijk geweest voor wit. 40.38-32? (40.37-32? 23-29 41.34x23 17-22 42.28x8 19x48 43.8x10 15x4 44.31-26 24-29) 40...23-29 41.34x23 12-18 42.23x21 16x47] 40.37-32 21-26 41.31-27 6-11 42.42-37 18-23 43.44-40 12-18 44.40-35 24-29 45.39-33 29x40 46.35x44 14-20

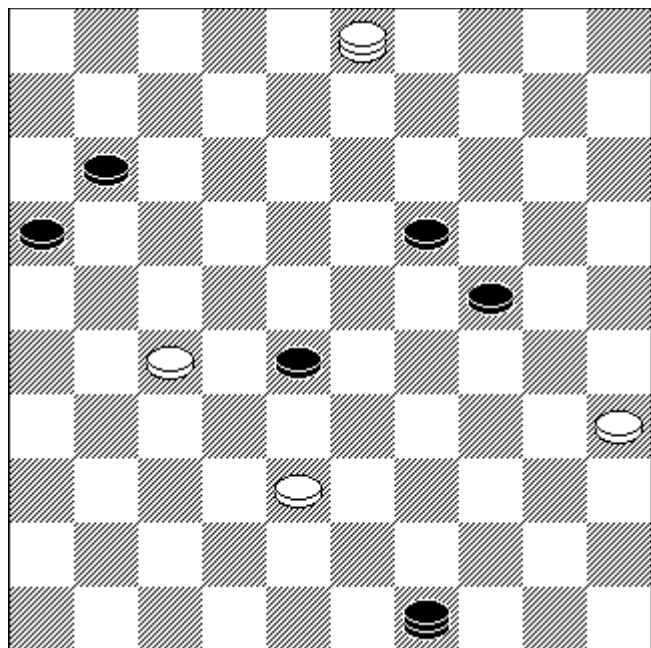

47.44-40 23-29 48.33x24 19x30 49.43-39 20-24 50.40-35 13-19 51.49-44 30-34? Zwart stond wel wat moeilijk maar het was toch nog niet nodig om te offeren. 52.39x30 15-20 53.28-22! [53.30-25 26-31 54.25x12 31x31 remise. ; 53.44-39 20-25 54.39-34 18-23 geeft ook goede remisekansen. Waarschijnlijk was die variant wat Tonny verwachtte en overzag hij de partijzet.]

53...20-25 Nu is het waarschijnlijk al gewonnen voor wit, maar na 18-23 kan wel 30-25 en wit blijft er gewoon 1 voor en gaat normaal gesproken ook winnen. 54.22x13 25x34 55.13-8 34-40 56.8-3 40x49 57.37-31 26x28 [Zie diagram 2]

58.3-26(?) [58.3-20!! 49x21 59.20x26 was direct uit.]
 58...49x21 59.26x15 Helaas blijkt deze variant bij goed spel van zwart niet meer te winnen. Ik moet bekennen dat ook ik in de veronderstelling was dat het altijd winst was voor wit maar dat is dus een misvatting. De plakker 3-20 was wel gewonnen. 19-23 60.35-30 23-28 61.15-38 Ik dacht hier aan [61.15-47 maar ook dat is niet voldoende 16-21 62.30-25 21-26 63.25-20 26-31 64.20-15 31-36 65.15-10 36-41 66.47x36 28-33 remise.] 61...11-17 62.30-24 17-21 63.38-47 [Zie diagram 3 >>>]

3

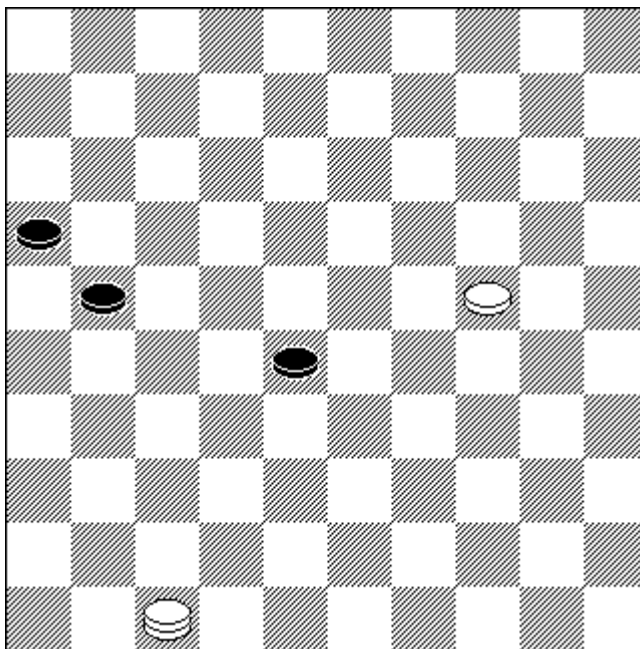

28-32? Nu is het pas definitief verloren. Schijf 28 had de oversteek moeten maken en 21 had zich op 41 moeten opofferen (net als in vorige variant). Wit is net niet op tijd op 2e dam om dit te verhinderen. **Bijvoorbeeld** 21-27 24-20 27-31 20-15 31-36 15-10 36-41 47x36 28-33 36-27 33-39 27-49 16-21 49x16 39-44 remise. 64.24-19 32-37 65.19-14 21-27 66.14-10 27-32 67.10-5 16-21 68.47-33 Uit. Alweer een overwinning voor Peter. Net als tegen Tonnie Schutte leidt zijn tegenstander met de veilige haven al binnen schootsafstand alsnog schipbreuk. Zou hij over hypnotische krachten beschikken? 2-0



This document was created with Win2PDF available at <http://www.win2pdf.com>.
The unregistered version of Win2PDF is for evaluation or non-commercial use only.
This page will not be added after purchasing Win2PDF.